

" AVANT TRAVAUX "

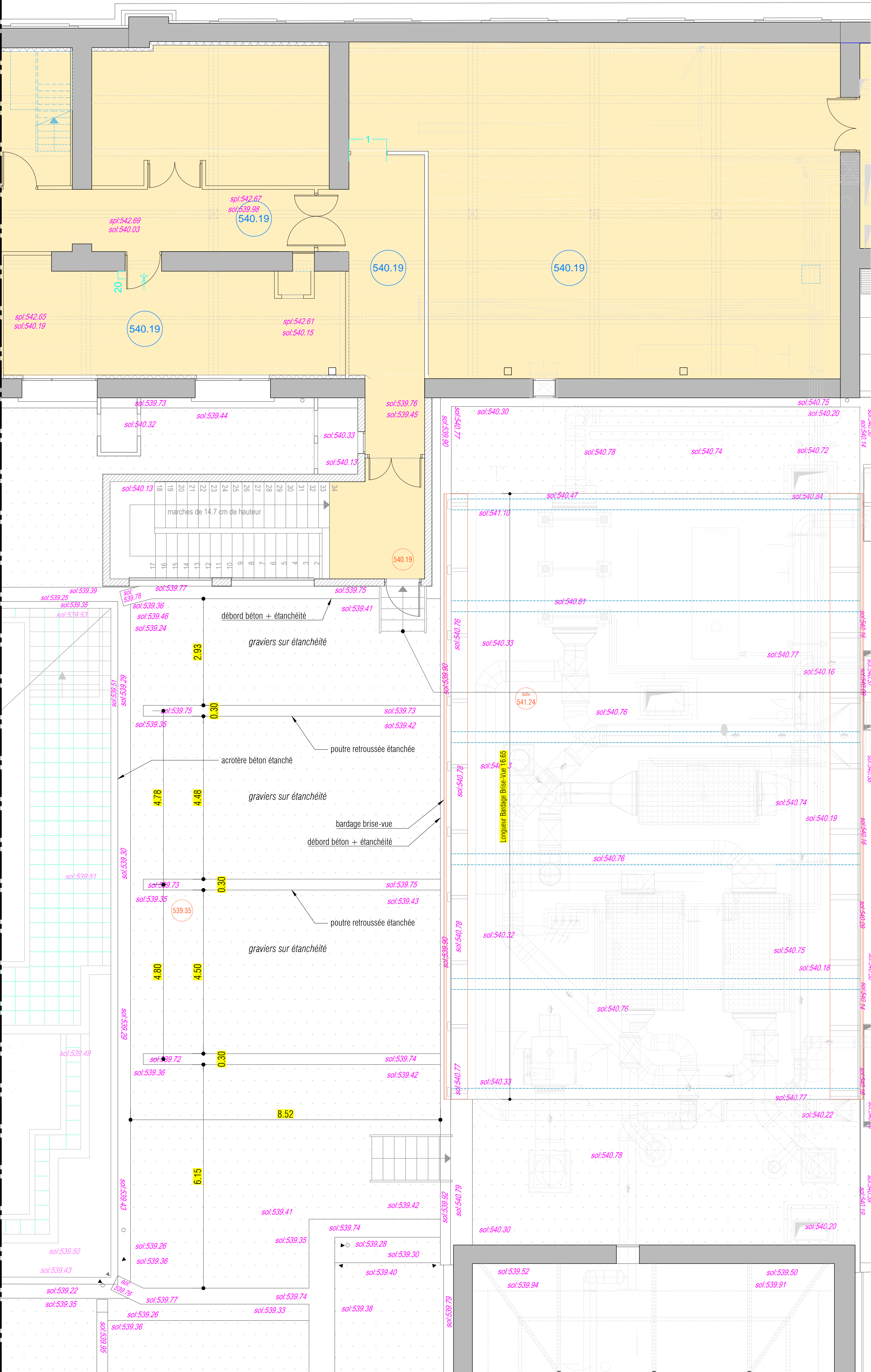

DEMONTRE ESCALIER METAL

STRUCTURE PORTEUSE PLATEFORME  
AU DESSUS ARASE POUTRE BA  
ETANCHÉITE A CONSERVER  
> Poutre HEB 300  
> Axes alignés sur poutres BA

ESCALIER METAL A CREER

" TRAVAUX A REALISER "

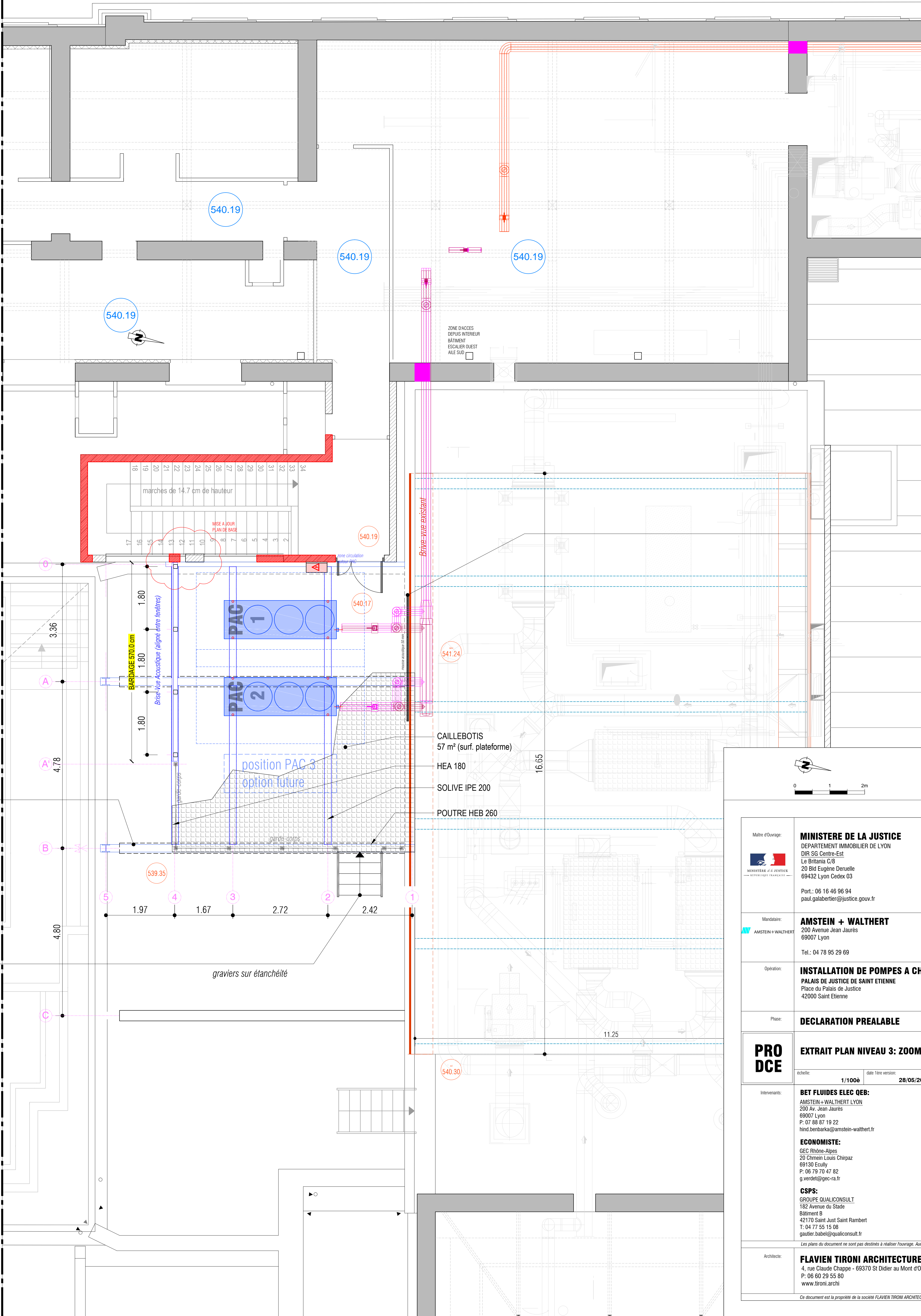

MOUSSE ACOUSTIQUE  
ABSORBANT MOUSSE PE UV NOIRE  
3x panneaux  
1200 x 1200 mm  
2 rangée  
fixation mécanique sur bardage existant

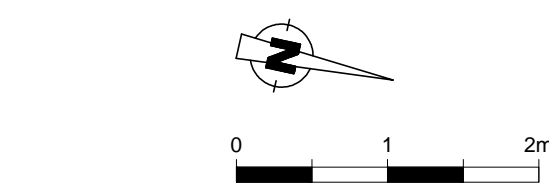

Maire (s'oppose):  
**MINISTRE DE LA JUSTICE**  
DEPARTEMENT IMMOBILIER DE LYON  
DIR SG Centre-Est  
La Briana C8  
20 Bd Eugène Deruelle  
69432 Lyon Cedex 03  
Port.: 06 16 46 96 94  
paul.galabertier@justice.gouv.fr

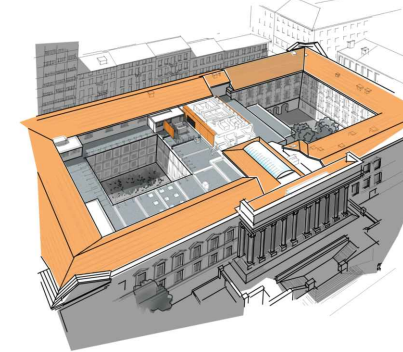

Mesdames:  
**AMSTEIN + WALTHERT**  
200 Avenue Jean Jaures  
68007 Lyon  
Tel.: 04 78 95 29 69

Opération:  
**INSTALLATION DE POMPES A CHALEUR**  
PALAIS DE JUSTICE DE SAINT ETIENNE  
Place du Palais de Justice  
42000 Saint Etienne

Parcelle PA 146 + 001  
Superficie totale: 7 199 m2  
PLU 2010 LYON

Phase:  
**DECLARATION PREALABLE**

**PRO DCE** EXTRAIT PLAN NIVEAU 3: ZOOM SUR "PROJET"

échelle: 1/1000 date 1ère version: 28/05/2025 date mise à jour: index: 0

Intervenants:  
**BET FLUIDES ELEC QEB:**  
AMSTEIN + WALTHERT LYON  
200 Av. Jean Jaures  
68007 Lyon  
P: 07 68 87 19 22  
hird.benbarka@amstein-walther.fr  
**BET STRUCTURE:**  
BETRES ID  
Rue Constant Milner  
69007 Lyon  
P: 07 60 90 34 87  
catherine.charvon@betrec.com

**ECONOMISTE:**  
GEC Rhone-Alpes  
20 Cours Louis Chopraz  
69130 Ecully  
P: 06 79 70 47 82  
g.verde@gec-ra.fr  
**ACOUSTIC:**  
EXACT ACOUSTIQUE  
6 rue de la Charité  
69400 Villefranche-sur-Saône  
P: 09 67 70 05 31  
gautierma@exact-acoustique.com

**CSPS:**  
GROUPE QUALICONSULT  
182 Avenue du Stade  
Bâtiment B  
42170 Saint Just Saint Rambert  
T: 04 77 55 15 08  
gautierma@qualiconsult.fr

Architecte:  
**FLAVIEN TIRONI ARCHITECTURE**  
4, rue Claude Chappe - 69370 St Didier au Mont d'Or  
P: 06 60 29 55 80  
www.tironi.arch



Ce document est la propriété de la société FLAVIEN TIRONI ARCHITECTURE. Il ne peut être reproduit ou communiqué sans son autorisation

pl et edence\_0000\_p001\_p001\_20250328.dwg